Trabalhadores Representados

▶ Oficiais Eletricistas e Trabalhadores na Indústria de Instalações Elétricas;
▶ Trabalhadores das empresas de geração de energia, transmissão, distribuição e serviços de construção e manutenção de redes, linhas de transmissão, linhas de distribuição e subestações;
▶ Trabalhadores das empresas de instalação e manutenção de tubulação e construção de redes de gás, de água, hidráulicas e sanitárias, de construção de poços tubulares para captação de água subterrânea;
▶ Trabalhadores das empresas de instalação e manutenção de sistemas de Energia Eólica, Energia Solar/fotovoltaicas;
▶ Trabalhadores das empresas de instalação e manutenção de sistemas centrais de ar-condicionado, ventilação e refrigeração;

Nossas Conquistas

O S.O.E., desde a sua fundação, vem lutando arduamente para melhorar cada vez mais a qualidade de vida de todos os trabalhadores e de sua família. Abaixo, você verá algumas de nossas conquistas, garantidas em Convenção Coletiva de Trabalho em prol de toda a categoria representada.

Vale-Mercado e Vale-Refeição

É garantido em CCT, que você receba **Vale-Mercado** no valor de, R$ 550,00 (caso você ainda não seja associado) e R$ 720,00 (caso você já seja associado) todos os meses, inclusive nas férias. No mês de dezembro, existe também o vale-mercado como abono natalino. O **Vale-Refeição** no valor de R$ 26,00/dia é pago àqueles trabalhadores impossibilitados de realizar suas refeições em casa ou quando a empresa não fornece a alimentação.

Seguro de Vida e Residencial

Na cláusula 22ª da C.C.T., garante à toda categoria representada, um seguro de vida no valor de 100 (cem) salários mínimos vigentes na época do sinístro. Este seguro deve ser custeado 100% pelo seu empregador.

Além disso, o SOE disponibiliza às associadas mulheres, a oportunidade de aderir a um seguro imobiliário totalmente gratuito e aos associados homens a um valor mensal simbólico.

Direitos em CCT e Melhores Salários

Além da manutenção dos direitos conquistados em Convenção Coletiva de Trabalho, buscamos incessantemente garantir a todos os trabalhadores representados por nossa categoria, os melhores salários e melhores condições de trabalho. Assim visamos sempre trazer uma vida mais digna e confortável a estas classes de trabalhadores que tanto contribui para o desenvolvimento da nossa sociedade.

Confira a tabela salarial 2023/2024 na página 5 ou acesse nosso site:
www.soemga.org.br/ccts

Benefícios e Convênios

Para os trabalhadores Associados, o S.O.E. está sempre em busca de novos benefícios e convênios, com o intuito de valorizar cada vez mais o dinheiro do trabalhador.

Confira abaixo alguns benefícios e convênios oferecidos pelo S.O.E.:

Plano Odontológico Nacional

Quem trabalha sorrindo, trabalha melhor! Pensando nisso, o SOE negociou um plano odontológico totalmente GRATUITO previsto em CCT. Associados podem incluir seus dependentes diretamente pelo APP do SOE a um custo simbólico.

Coberturas do Plano:
▶ Consultas (Inicial, urgência e emergência);
▶ Radiografia;
▶ Dentista (restaurações);
▶ Cirurgia oral menor;
▶ Endodontia (tratamento de canal);
▶ Periodontia (tratamento e cirurgia de gengiva);
▶ Ortodontia (colaboração de aparelho gratuito).

Corte de Cabelo Gratuito

Uma boa aparência eleva a sua auto-estima. Pensando nisso, o S.O.E. disponibiliza aos associados homens um corte de cabelo por mês, totalmente gratuito, que pode ser utilizado em qualquer barbearia ou salão de beleza da nossa rede credenciada.

Para emitir seu voucher, acesse: **app.soemga.org.br**

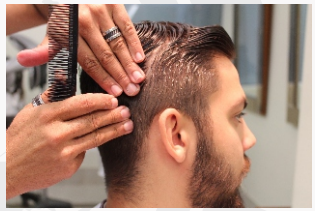

Sede Recreativa

A Sede Recreativa do SOE, fica localizada em Iguaraçú/PR, onde o associado pode **reservar gratuitamente uma data por ano**. O espaço conta com: piscinas adulto e infantil, campo de futebol, playground infantil, salão de jogos com sinuca, ping-pong e pebolim, salão de festas com churrasqueira, freezer, cervejeira, fogão, mesas e cadeiras, suíte para descanso e amplo estacionamento.

Reserve sua data agora mesmo pelo APP.

Telemedicina Gratuita

Os associados do SOE tem acesso à telemedicina gratuita, onde podem realizar consultas médicas ilimitadas, em diversas especialidades, disponíveis 24 horas por dia e 7 dias por semana, oferecendo comodidade e flexibilidade aos usuários, tudo isso na palma da mão. Além disso, também pode incluir seus dependentes diretamente pelo APP do SOE a um custo simbólico, garantindo um benefício abrangente para toda a família

Atendimento Jurídico

No SOE, você conta com assessoria jurídica. O corpo jurídico busca preservar os direitos dos trabalhadores através de ações coletivas, para que sejam cumpridas integralmente as normas conquistadas nas Convenções Coletivas de Trabalho.

Educação e Qualificação

A qualificação profissional de nossos associados e de seus familiares é de suma importância para nós, por este motivo, firmamos diversos convênios com faculdades, centros de treinamento, entre outros, que oferecem descontos especiais que podem chegar à 30%.

Lazer e Turismo

Proporcionamos aos nossos associados, momentos de descanso, lazer e muita diversão, oferecendo descontos através de convênios firmados com:
▶ Parque Aquático;
▶ Chácara de Lazer;
▶ Colônia de Férias na Praia;

Saúde e Bem-Estar

Os Planos de Saúde oferecidos pelo S.O.E., trazem aos associados a oportunidade de terem as melhores coberturas ao que se diz respeito à saúde com um preço imbatível em comparação ao de mercado. Além disso, possuímos convênios que oferecem os melhores serviços e descontos, tais como:
▶ Clínicas e Laboratórios;
▶ Farmácias;
▶ Óticas;

Para desfrutar destes e outros benefícios e convênios,
associe-se já!

Os benefícios poderão sofrer alterações sem prévio aviso.

app.soemga.org.br/quero-ser-socio

A Cartilha

Tendo como missão defender os interesses da categoria, o *Sindicato dos Oficiais Eletricistas e Trabalhadores na Indústria de Instalações Elétricas, Hidráulicas, Gás e Sanitárias de Maringá*, representado pelo seu Presidente, Jorge Pedro da Cruz Santos, apresenta esta cartilha para lhe informar sobre direitos conquistados pelo sindicato e benefícios que se estendem às categorias representadas na nossa base territorial.

Quem Somos

Desde 1987 o S.O.E. vem lutando incansavelmente por melhores salários, condições de trabalho e buscando qualidade de vida para seus associados, representados e seus familiares.

José Thomaz, fundador do sindicato, lutou por nossa categoria até os últimos dias de sua vida, deixando um grande legado que hoje é seguido pela nova diretoria.

Com a reforma trabalhista, ficou nítida a intenção dos maus políticos, financiados pela ganância de alguns empresários, de fragilizar as entidades sindicais. Com isso, buscou-se uma modernização em nossa entidade, procurando meios eficazes de combater nesta verdadeira guerra para que possamos assegurar os direitos que foram conquistados com muito trabalho.

Hoje, a diretoria executiva licenciada é composta pelos companheiros Jorge Pedro da Cruz Santos e José Carlos Benites Vinci, cuja gestão deverá ser marcada pela democracia e pela transparência.

Base Territorial

A base territorial do S.O.E. se expande à 40 municípios, sendo eles: Ângulo, Atalaia, Bom Sucesso, Cafeara, Centenário do Sul, Cambira, Campo Mourão, Guaraci, Presidente Castelo Branco, Doutor Camargo, Engenheiro Beltrão, Floraí, Floresta, Flórida, Iguaraçú, Itambé, Ivatuba, Jandaia do Sul, Lobato, Lupionópolis, Mandaguaçú, Mandaguari, Marialva, Maringá, Munhoz de Melo, Nossa Senhora das Graças, Ourizona, Paiçandu, Peabiru, Santa Inês, Santo Inácio, São Carlos do Ivaí, São Jorge do Ivaí, Santa Fé, Sarandi, Uniflor, Astorga, Sabáudia, Colorado e Jardim Alegre.

Cartilha do Trabalhador | 2023/2024

Tabela Salarial 2023/2024

Vigência: 01/06/2023 á 31/05/2024

Piso Salarial Junho 2023	Por Hora (R$)	Por Mês (R$)	(%) reajuste em relação à Jun/2023 (Sem Vale-Compras)	Vale-Mercado (R$) Associados	Vale-Mercado (R$) (Não Associados)	(%) reajuste com vale-compras (Associados)
AJUDANTE	6,90	1.518,00	5,8282%	720,00	550,00	7,3690%
MEIO OFICIAL	7,60	1.672,00	5,7024%	720,00	550,00	7,1781%
OFICIAL A	9,60	2.112,00	5,7269%	720,00	550,00	6,9648%
OFICIAL B	10,60	2.332,00	6,1061%	720,00	550,00	7,1704%
SUB-ENCARREGADO	11,75	2.585,00	5,8559%	720,00	550,00	6,8888%
ENCARREGADO A	14,55	3.201,00	5,9723%	720,00	550,00	6,8218%
ENCARREGADO B	15,40	3.388,00	5,9147%	720,00	550,00	6,7346%
ENCARREGADO GERAL	16,20	3.564,00	6,0904%	720,00	550,00	6,8489%

➪**Demais salários: A partir de 1º de junho de 2023**, sobre os salários do mês de maio/2023, e até o limite de R$ 5.500,00 (cinco mil e quinhentos reais), as empresas reajustarão os salários de seus empregados - exceto os pisos acima indicados - mediante a aplicação de **5% (cinco por cento).**

➪Para os salários superiores a R$ 5.500,01 (cinco mil, quinhentos reais e um centavo), em maio de 2023, será aplicado um reajuste fixo mínimo de **R$ 275,00 (duzentos e setenta e cinco reais)**, sendo objeto de livre negociação e aplicação de reajustes acima dos patamares estabelecidos.

➪**Vale-Compras:** A partir de 01/06/2023, o valor do vale compras será de R$ 720,00 (setecentos e vinte reais). Farão jus ao valor de R$ 720,00 (setecentos e vinte reais), somente os trabalhadores associados e/ou contribuintes com o Sindicato Profissional respectivo. **Os demais trabalhadores receberão o valor fixo de R$ 550,00 (quinhentos e cinquenta reais)**, durante todo período de vigência deste instrumento.

➪**Vale-Refeição:** A partir de 01/06/2023 = R$ 26,00

➪**Plano Odontológico:** Serão fornecidos aos trabalhadores pelo **SINDICATO**.

Filie-se e não deixe seus benefícios correrem risco!

- ▶ Você está devidamente registrado na empresa?
- ▶ Sua função é compatível com o registro?
- ▶ A empresa paga para você um seguro de vida de 100 salários mínimos?
- ▶ Você recebe adiantamento salarial (vale) de, no mínimo 40% até o dia 23 de cada mês?
- ▶ Você recebe vale-mercado no valor de R$ 720,00/mensais?
- ▶ Você almoça em casa? Você leva marmita? Você faz refeições pagas pela empresa?
- ▶ Você recebe R$ 26,00 para fazer refeições caso a empresa não lhe forneça?
- ▶ Você trabalha em atividade de risco? Recebe 30% de periculosidade?
- ▶ Você é oficial ou encarregado? Quando exerce a função em linha viva, recebe o adicional de 15%?
- ▶ Você está recebendo as horas extras corretamente?
- ▶ Você teve treinamento/tem capacitação para executar as tarefas que lhe são atribuídas?
- ▶ Você sabe o que é convenção coletiva de trabalho? Você sabe para que serve?

Se qualquer destas questões básicas for **"não"**, nós podemos ajudá-lo.

Saiba que todas estas conquistas foram obtidas em anos de muita luta. Talvez você nem fosse nascido e o sindicato já lutava pelos benefícios que você tem hoje.

Você não está sozinho! Você tem um sindicato para garantir seus direitos.

Por que sindicalizar-se:

➪ Para tornar mais forte a representatividade dos trabalhadores perante as empresas;
➪ Para dar respaldo ao sindicato na hora da negociação;
➪ Para aumentar o poder de fiscalização e melhorar as condições de trabalho;
➪ Pela valorização profissional e pessoal do trabalhador;
➪ Pela dignidade e respeito;
➪ Pela igualdade social.

SOE Maringá
Sindicato dos Oficiais Eletricistas e Trabalhadores na Indústria de Instalações Elétricas, Hidráulicas, Gás e Sanitárias de Maringá

Av. Brasil, 4312 - Sala 1302 - 13º andar
Ed. Transamérica - Centro - CEP 87.013-000
Maringá - PR - (44) 3031-9420 / (44) 3265-6897
administrativo@soemga.org.br - www.soemga.org.br

SIGA O SOE NAS REDES SOCIAIS

Cartilha do Trabalhador

2023/2024

44.99863-0356

www.soemga.org.br