Trabalhadores Representados

- Oficiais Eletricistas e Trabalhadores na Indústria de Instalações Elétricas;
- Trabalhadores das empresas de geração de energia, transmissão, distribuição e serviços de construção e manutenção de redes, linhas de transmissão, linhas de distribuição e subestações;
- Trabalhadores das empresas de instalação e manutenção de tubulação e construção de redes de gás, de água, hidráulicas e sanitárias, de construção de poços tubulares para captação de água subterrânea;
- Trabalhadores das empresas de instalação e manutenção de sistema de energia eólica, energia solar/fotovoltaicas;
- Trabalhadores das empresas de instalação e manutenção de sistemas centrais de ar-condicionado, ventilação e refrigeração.

Nossas Conquistas

O SOE, desde sua fundação, vem lutando arduamente para melhorar cada vez mais a qualidade de vida de todos os trabalhadores e de suas famílias. Abaixo, você encontrará algumas de nossas conquistas, garantidas em CCT em pról de toda a categoria representada.

Vale-Mercado e Vale-Refeição

É garantido em CCT, que você receba Vale-Mercado no valor de: R$ 580,00 (caso você ainda não seja associado) e R$ 760,00 (caso você já seja associado) todos os meses, inclusive nas férias. No mês de dezembro, existe também o vale-mercado como abono natalino. O Vale-Refeição no valor de R$ 27,30/dia é pago àqueles trabalhadores impossibilitados de realizar suas refeições em casa ou quando a empresa não fornece a

Seguro de Vida e Residencial

Na cláusula 22ª da CCT, garante à toda categoria representada, um seguro de vida no valor de 100 (cem) salários mínimos vigentes na época do sinístro. Este Seguro deve ser custeado 100% pelo seu empregador.

Além disso, o SOE disponibiliza às associadas mulheres, a oportunidade de aderir a um seguro imobiliário totalmente gratuito e aos associados homens a um valor mensal simbólico.

Direitos em CCT e Melhores Salários

Além da manutenção dos direitos conquistados em Convenção Coletiva de Trabalho, buscamos incessantemente garantir a todos os trabalhadores representados por nossa categoria, os melhores salários e melhores condições de trabalho. Assim, visamos sempre trazer uma vida mais digna e confortável a estas classes de trabalhadores que tanto contribui para o desenvolvimento da nossa sociedade.

Confira a tabela salarial 2024/2025 na página 5 ou acesse nosso site:
www.soemga.org.br/ccts

Benefícios e Convênios

Para os trabalhadores Associados, o SOE, está sempre em busca de novos benefícios e convênios, com o intuito de valorizar cada vez mais o dinheiro do trabalhador.

Confira abaixo alguns dos benefícios e convênios oferecidos pelo SOE:

Plano Odontológico Nacional

Quem trabalha sorrindo, trabalha melhor! Pensando nisso, o SOE negociou um plano odontológico totalmente GRATUITO previsto em CCT. Associados podem incluir seus dependentes diretamente pelo APP do SOE a um custo simbólico.

O plano conta com as seguintes coberturas: Consultas (inicial, urgência e emergência), Radiografia, Dentista(restaurações), Cirurgia Oral Menor, Endodontia (tratamento de canal), Periodontia (tratamento e cirurgia de gengiva) e ortodontia.

Corte de Cabelo Gratuito

Uma boa aparência eleva a sua auto-estima. Pensando nisso, o SOE disponibiliza aos associados homens um corte de cabelo por mês, totalmente gratuito, que pode ser utilizado em qualquer barbearia ou salão de beleza da nossa rede credenciada.

Para emissão do seu voucher, acesse:
app.soemga.org.br

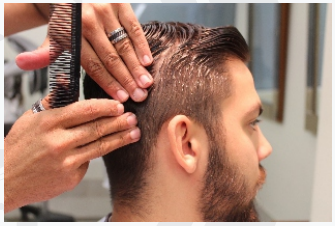

Sede Recreativa

A Sede Recreativa do SOE fica localizada em Iguaraçú/PR, onde o associado pode **reservar gratuitamente uma data por ano**. O espaço conta com: piscinas adulto e infantil, campo de futebol, playground infantil, salão de jogos com sinuca, ping-pong e pebolim, salão de festas com churrasqueira, freezer, cervejeira, fogão, mesas e cadeiras, suíte para descanso e amplo estacionamento.

Reserve sua data agora mesmo pelo APP.

Telemedicina Gratuita

Os associados do SOE tem acesso à telemedicina gratuita, onde podem realizar consultas médicas ilimitadas, em diversas especialidades, disponíveis 24 horas por dia e 7 dias por semana, oferecendo comodidade e flexibilidade aos usuários, tudo isso na palma da mão. Além disso, também pode incluir seus dependentes diretamente pelo APP do SOE a um custo simbólico, garantindo um benefício abrangente para toda a família.

Atendimento Jurídico

No SOE, você conta com assessoria jurídica. O corpo jurídico busca preservar os direitos dos trabalhadores através de ações coletivas, para que sejam cumpridas integralmente as normas conquistadas nas Convenções Coletiva de Trabalho.

Educação e Qualificação

A qualificação profissional de nossos associados e de seus familiares é de suma importância para nós, por este motivo, firmamos diversos convênios com faculdades, centros de treinamento, entre outros, que oferecem descontos especiais que pode chegar à 30%.

Lazer e Turismo

Proporcionamos aos nossos associados, momentos de descanso, lazer e muita diversão, oferecendo descontos através de convênios firmados com:

- Parque Aquático;
- Chácara de Lazer;
- Colônia de Férias na Praia.

Para saber mais, acesse nosso site.

Saúde e Bem-Estar

Os Planos de Saúde oferecidos pelo SOE, trazem aos associados a oportunidade de terem as melhores coberturas ao que se diz respeito à saúde com um preço imbatível em comparação ao mercado. Além disso, possuímos convênios que oferecem os melhores serviços e descontos, tais como:

- Clínicas e Laboratórios;
- Farmácias;
- Óticas.

Para desfrutar destes e outros benefícios e convênios,
associe-se já!

Os benefícios poderão sofrer alterações sem prévio aviso.

app.soemga.org.br/
quero-ser-socio

A Cartilha

Tendo como missão defender os interesses da categoria, o *Sindicato dos Oficiais Eletricistas e Trabalhadores nas Indústrias de Instalações Elétricas, Hidráulicas, Gás e Sanitárias de Maringá*, representado pelo seu Presidente, Jorge Pedro da Cruz Santos, apresenta esta cartilha para lhe informar sobre direitos conquistados pelo Sindicato e benefícios que se estendem às categorias representadas na nossa base territorial.

Quem Somos

Desde 1987, o S.O.E. tem sido uma voz firme e constante na luta por melhores salários, condições de trabalho dignas e uma qualidade de vida justa para todos os seus associados e suas famílias. Com o passar dos anos, enfrentamos muitos desafios, mas sempre nos mantivemos firmes em nosso compromisso de defender os direitos dos trabalhadores.

José Thomaz, fundador do Sindicato, lutou por nossa categoria até os últimos dias de sua vida, deixando um grande legado que hoje é seguido pela nova diretoria.

Nossa diretoria executiva, sob a liderança de Jorge Pedro da Cruz Santos, está comprometida em conduzir o S.O.E. com transparência e democracia, sempre ouvindo as necessidades dos trabalhadores e tomando decisões que beneficiem a coletividade. Seguimos firmes em nosso propósito de garantir que cada trabalhador tenha seus direitos respeitados e que as conquistas históricas de nossa categoria sejam preservadas e ampliadas.

Nossa missão vai além de defender direitos; buscamos inspirar cada trabalhador a acreditar na sua própria força. Juntos, somos mais fortes e capazes de transformar dificuldades em vitórias. Nunca subestime o poder da união e da solidariedade; cada passo que damos juntos nos aproxima de um futuro mais justo e digno para todos.

A força do S.O.E. está na união de todos os seus membros. É juntos que superamos os desafios e construímos um futuro melhor para as próximas gerações de trabalhadores. Continuaremos lutando com toda a nossa energia, pois sabemos que a justiça e a dignidade de cada trabalhador dependem da nossa resistência e perseverança.

Base Territorial

A base territorial do S.O.E. se expande à 40 municípios, sendo eles: Ângulo, Atalaia, Bom Sucesso, Cafeara, Centenário do Sul, Cambira, Campo Mourão, Guaraci, Presidente Castelo Branco, Doutor Camargo, Engenheiro Beltrão, Floraí, Floresta, Flórida, Iguaraçú, Itambé, Ivatuba, Jandaia do Sul, Lobato, Lupionópolis, Mandaguaçú, Mandaguari, Marialva, Maringá, Munhoz de Melo, Nossa Senhora das Graças, Ourizona, Paiçandú, Peabiru, Santa Inês, Santo Inácio, São Carlos do Ivaí, São Jorge do Ivaí, Santa Fé, Sarandi, Uniflor, Astorga, Sabáudia, Colorado e Jardim Alegre.

Á Área do Sócio é um APP onde você pode acessar de onde estiver e utilizar facilmente seus benefícios sem a necessidade de se deslocar até a secretaria do SOE. Para utilizar o APP não é necessário fazer download, basta ter uma conexão com a internet e acessar o link: **app.soemga.org.br** ou escanear o QRCode ao lado com a câmera do seu celular e digitar seu CPF!

Viu como é fácil?! Acesse agora mesmo!

app.soemga.org.br

Cartilha do Trabalhador | 2024/2025

Tabela Salarial 2024/2025

Vigência: 01/06/2024 á 31/05/2025

Piso Salarial Junho/2024	Por Hora (R$)	Por Mês (R$)	(%) Reajuste em relação à Jun/2024 (Sem Vale-)	Vale-Mercado (R$) (Associados)	Vale-Mercado (R$) (Não Associados)	(%) Reajuste com vale-compras
AJUDANTE	7,25	1.595,00	5,0725%	760,00	580,00	5,2279%
MEIO OFICIAL	7,98	1.755,60	5,0000%	760,00	580,00	5,1672%
OFICIAL A	10,08	2.217,60	5,0000%	760,00	580,00	5,1412%
OFICIAL B	11,13	2.448,60	5,0000%	760,00	580,00	5,1311%
SUB-ENCARREGADO	12,34	2.714,80	5,0213%	760,00	580,00	5,1377%
ENCARREGADO A	15,28	3.361,60	5,0172%	760,00	580,00	5,1160%
ENCARREGADO B	16,17	3.557,40	5,0000%	760,00	580,00	5,0974%
ENCARREGADO GERAL	17,01	3.742,20	5,0000%	760,00	580,00	5,0934%

- **Demais salários: A partir de 1º de junho de 2024**, sobre os salários do mês 06/2024, até o limite de R$ 5.775,00 (cinco mil, setecentos e setenta e cinco reais), as empresas reajustarão os salários de seus empregados - exceto os pisos - mediante a aplicação de **5% (cinco por cento)**. Para os salários superiores a R$ 5.775,01 (cinco mil, setecentos e setenta e cinco reais e um centavo), em maio de 2024, será aplicado um reajuste fixo mínimo de **R$ 289,00 (duzentos e oitenta e nove reais)**, sendo objeto de livre negociação e aplicação de reajustes acima dos patamares estabelecidos.

- **Vale-Compras:** A partir de 01/06/2024, o valor do vale-compras será de **R$ 760,00**.
  Farão jus ao valor de R$ 760,00, somente os trabalhadores associados e/ou contribuintes com o SOE. **Os demais trabalhadores receberão o valor fixo de R$ 580,00**, durante todo o período de vigência da CCT.

- **Vale-Refeição:** A partir de 01/06/2024 = **R$ 27,30**
- **Plano Odontológico:** Serão fornecidos aos trabalhadores pelo **SINDICATO**.

Filie-se e não deixe seus benefícios correrem risco!

- Você está devidamente registrado na empresa?
- Sua função é compatível com o registro?
- A empresa paga para você um seguro de vida de 100 salários mínimos?
- Você recebe adiantamento salarial (vale) de, no mínimo 40% até o dia 23 de cada mês?
- Você recebe vale-mercado no valor de R$ 760,00/mensais?
- Você almoça em casa? Você leva marmita? Você faz refeições pagas pela empresa?
- Você recebe R$ 27,30 para fazer refeições caso a empresa não lhe forneça?
- Você trabalha em atividade de risco? Recebe 30% de periculosidade?
- Você é oficial ou encarregado? Quando exerce a função em linha viva, recebe o adicional de 15%?
- Você está recebendo as horas extras corretamente?
- Você teve treinamento/tem capacitação para executar as tarefas que lhe são atribuídas?
- Você sabe o que é convenção coletiva de trabalho? Você sabe para que serve?

Se qualquer destas questões básicas for **"não"**, nós podemos ajudá-lo.

Saiba que todas estas conquistas foram obtidas em anos de muita luta. Talvez você nem fosse nascido e o sindicato já lutava pelos benefícios que você tem hoje.

Você não está sozinho! Você tem um sindicato para garantir seus direitos.

Por que sindicalizar-se:

- Para tornar mais forte a representatividade dos trabalhadores perante as empresas;
- Para dar respaldo ao sindicato na hora da negociação;
- Para aumentar o poder de fiscalização e melhorar as condições de trabalho;
- Pela valorização profissional e pessoal do trabalhador;
- Pela dignidade e respeito;
- Pela igualdade social.

SOE Maringá
Sindicato dos Oficiais Eletricistas e Trabalhadores na Indústria de Instalações Elétricas, Hidráulicas, Gás e Sanitárias de Maringá

Av. Brasil, 4312 - Sala 1302 - 13º andar
Ed. Transamérica - Centro - CEP 87.013-000
Maringá - PR - (44) 3031-9420 / (44) 3265-6897
administrativo@soemga.org.br - www.**soemga**.org.br

SIGA O SOE NAS REDES SOCIAIS

Cartilha do Trabalhador

2024/2025

44.99863-0356
soemaringa
www.soemga.org.br