Categorias Representadas

Todos os trabalhadores que exerçam as seguintes funções:

▶ Instalações e Manutenções Elétricas;
▶ Instalações e Manutenções Hidráulicas, Sanitárias, Gás e de Sistemas Contra Incêndio;
▶ Instalação e Manutenção de Sistemas de Ar-Condicionado, de Ventilação e Refrigeração.

Nossas Conquistas

O S.O.E., desde a sua fundação, vem lutando arduamente para melhorar cada vez mais a qualidade de vida de todos os trabalhadores e de sua família. Abaixo, você verá algumas de nossas conquistas, garantidas em Convenção Coletiva de Trabalho em prol de toda a categoria representada.

Vale-Mercado e Vale-Refeição

É garantido em CCT, que você receba **Vale-Mercado** no valor de R$ 450,00, todos os meses, inclusive nas férias. No mês de dezembro, existe também o vale-mercado como abono natalino. O **Vale-Refeição** no valor de R$ 18,17/dia é pago àqueles trabalhadores impossibilitados de realizar suas refeições em casa ou quando a empresa não fornece a alimentação.

Seguro de Vida e Imobiliário

Na cláusula 22ª da C.C.T., garante à toda categoria representada, um seguro de vida no valor de 100 (cem) salários mínimos vigentes na época do óbito. Este seguro deve ser custeado 100% pelo seu empregador.

Além disso, o SOE disponibiliza às associadas mulheres, a oportunidade de aderir a um seguro imobiliário totalmente gratuito e aos associados homens a um valor mensal simbólico.

Direitos em CCT e Melhores Salários

Além da manutenção dos direitos conquistados em Convenção coletiva de Trabalho, buscamos incessantemente garantir a todos os trabalhadores representados por nossa categoria, os melhores salários e melhores condições de trabalho. Assim visamos sempre trazer uma vida mais digna e confortável a estas classes de trabalhadores que tanto contribui para o desenvolvimento da nossa sociedade.

Confira a tabela salarial 2019/2020 na página 5 ou acesse nosso site:
www.soemga.org.br/p/tabela-salarial

Benefícios e Convênios

Para os trabalhadores Associados, o S.O.E. está sempre em busca de novos benefícios e convênios, com o intuito de valorizar cada vez mais o dinheiro do trabalhador.

Confira abaixo alguns benefícios e convênios oferecidos pelo S.O.E.:

Plano Odontológico Nacional

Quem trabalha sorrindo, trabalha melhor! Pensando nisso, o S.O.E. oferece aos seus ASSOCIADOS um plano odontológico totalmente GRATUITO.

Coberturas do Plano:

▶ Consultas (Inicial, urgência e emergência);
▶ Radiografia;
▶ Dentista (restaurações);
▶ Cirurgia oral menor;
▶ Endodontia (tratamento de canal);
▶ Periodontia (tratamento e cirurgia de gengiva);
▶ Ortodontia (colaboração de aparelho gratuito).

Corte de Cabelo Gratuito

Uma boa aparência eleva a sua auto-estima. Pensando nisso, o S.O.E. disponibiliza aos associados um corte de cabelo por mês, totalmente gratuito.

Para emitir sua requisição, acesse: www.soemga.org.br e entre com seu CPF na Área do Sócio.

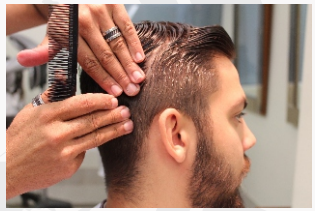

Associação S.O.E.

A Associação S.O.E., localizada em Iguaraçú/PR, está a disposição de todos nossos associados GRATUITAMENTE *(01 agendamento por ano)* para lazer, passeios com a família e eventos. Ela conta com piscinas infantil e adulto, churrasqueira, fogão, mesas e cadeiras, freezer, estacionamento, campo de futebol. Tudo feito para que o associado desfrute de momentos de paz e descanso com a família e amigos.

Acesse a Área do Sócio e agende sua data.

Consultas Gratuitas

Com o S.O.E., o trabalhador associado, poderá usufruir de 01 consulta por mês, totalmente gratuita.

O associado poderá ainda obter valores especiais nas consultas realizadas dentro do mesmo mês, podendo ser descontadas em folha de pagamento.

Entre em contato com o S.O.E. e consulte as especialidades disponíveis.

Atendimento Jurídico

No S.O.E., você conta com assessoria jurídica nas áreas trabalhista, cível, previdenciaria e criminal, com atendimento em todas as instâncias do Poder Judiciário. O corpo jurídico busca, também, preservar os direitos dos trabalhadores através de ações coletivas, para que sejam cumpridas integralmente as normas conquistadas nas Convenções Coletivas de Trabalho.

Educação e Qualificação

A qualificação profissional de nossos associados é de suma importância para nós, por este motivo, firmamos diversos convênios com faculdades, centros de treinamento, auto-escolas, escolas de idiomas, entre outros, que oferecem descontos especiais aos nossos associados e seus dependentes. Os descontos podem chegar à 30% e os pagamentos podem ser realizados direto em sua folha de pagamento.

Lazer e Turismo

Proporcionamos aos nossos associados, momentos de descanso, lazer e muita diversão, oferecendo descontos através de convênios firmados com:

▶ Parque Aquático;
▶ Agência de Turismo;
▶ Chácaras de Lazer;
▶ Colônia de Férias na Praia;

Saúde e Bem-Estar

Os Planos de Saúde oferecidos pelo S.O.E., trazem aos associados a oportunidade de terem as melhores coberturas ao que se diz respeito à saúde com um preço imbatível em comparação ao de mercado. Além disso, possuímos convênios que oferecem os melhores serviços e descontos, tais como:

▶ Clínicas e Laboratórios;
▶ Farmácias;
▶ Óticas;

Para desfrutar destes e outros benefícios e convênios, ***associe-se já!***

Os benefícios poderão sofrer alterações sem prévio aviso.

A Cartilha

Tendo como missão defender os interesses da categoria, o *Sindicato dos Oficiais Eletricistas e Trabalhadores na Indústria de Instalações Elétricas, Hidráulicas, Gás e Sanitárias de Maringá*, representado pelo seu Presidente em Exercício, Jorge Pedro da Cruz Santos, apresenta esta cartilha para lhe informar sobre direitos conquistados pelo sindicato e benefícios que se estendem às categorias representadas na nossa base territorial.

Quem Somos

Desde 1987 o S.O.E. vem lutando incansavelmente por melhores salários, condições de trabalho e buscando qualidade de vida para seus associados, representados e seus familiares.

José Thomaz, fundador do sindicato, lutou por nossa categoria até os últimos dias de sua vida, deixando um grande legado que hoje é seguido pela nova diretoria.

Com a reforma trabalhista, ficou nítida a intenção dos maus políticos, financiados pela ganância de alguns empresários, de fragilizar as entidades sindicais. Com isso, buscou-se uma modernização em nossa entidade, procurando meios eficazes de combater nesta verdadeira guerra para que possamos assegurar os direitos que foram conquistados com muito trabalho.

Hoje, a diretoria executiva licenciada é composta pelos companheiros Jorge Pedro da Cruz Santos e José Carlos Benites Vinci, cuja gestão deverá ser marcada pela democracia e pela transparência.

Aos nossos associados, o nosso muito obrigado por sempre unir conosco forças para enfrentarmos e vencermos toda e qualquer adversidade que venha aparecer.

Juntos somos mais FORTES!

Base Territorial

A base territorial do S.O.E. se expande à 40 municípios, sendo eles: Ângulo, Atalaia, Bom Sucesso, Cafeara, Centenário do Sul, Cambira, Campo Mourão, Guaraci, Presidente Castelo Branco, Doutor Camargo, Engenheiro Beltrão, Floraí, Floresta, Flórida, Iguaraçú, Itambé, Ivatuba, Jandaia do Sul, Lobato, Lupionópolis, Mandaguaçú, Mandaguari, Marialva, Maringá, Munhoz de Melo, Nossa Senhora das Graças, Ourizona, Paiçandu, Peabiru, Santa Inês, Santo Inácio, São Carlos do Ivaí, São Jorge do Ivaí, Santa Fé, Sarandi, Uniflor, Astorga, Sabáudia, Colorado e Jardim Alegre.

Você já conhece a Área do Sócio?

Trata-se de um espaço exclusivo, desenvolvido especialmente para os sócios, lá você poderá usufruir de benefícios e ficar por dentro de todas as novidades!

Acesse agora mesmo e deixe sua sugestão:
www.soemga.org.br/areadosocio

Tabela Salarial 2019/2020

Vigência: 01/06/2019 á 31/05/2020

Função	Por Hora (R$)	Por Mês (R$)	(%) reajuste em relação à Jun/2018 (Sem Vale-Compras)	Mensal + 30% Adicional Periculosidade* (R$)	Vale-Mercado (R$)	(%) reajuste em relação à Jun/2018 (Com Vale-Compras)
AJUDANTE	5,31	1.168,20	5,1485%	1.518,66	450,00	5,1182%
MEIO OFICIAL	5,85	1.287,00	5,0269%	1.673,10	450,00	5,0302%
OFICIAL A	7,38	1.623,60	5,1282%	2.110,68	450,00	5,1090%
OFICIAL B	8,13	1.788,60	5,0388%	2.325,18	450,00	5,0389%
SUB-ENCARREGADO	9,03	1.986,60	5,0000%	2.582,58	450,00	5,0073%
ENCARREGADO A	11,17	2.457,40	5,0800%	3.194,62	450,00	5,0737%
ENCARREGADO B	11,83	2.602,60	5,0622%	3.383,38	450,00	5,0588%
ENCARREGADO GERAL	12,42	2.732,40	5,0761%	3.552,12	450,00	5,0710%

*Os 30% de adicional de periculosidade serão pagos somente ao setor elétrico

Para os demais salários: 5% sobre os salários de Maio/2019.
Vale-Refeição: Ficou estabelecido o valor de R$ 18,17 (Dezoito Reais e Dezessete Centavos).
Vale-Compras: Ficou estabelecido o valor de R$ 450,00 (Quatrocentos e Cinqüenta Reais).

Filie-se e não deixe seus benefícios correrem risco!

▶ Você está devidamente registrado na empresa?
▶ Sua função é compatível com o registro?
▶ A empresa paga para você um seguro de vida de 100 salários mínimos?
▶ Você recebe adiantamento salarial (vale) de, no mínimo 40% até o dia 23 de cada mês?
▶ Você recebe vale-mercado no valor de R$ 450,00/mensais?
▶ Você almoça em casa? Você leva marmita? Você faz refeições pagas pela empresa? Você recebe R$ 18,17 para fazer refeições caso a empresa não lhe forneça?
▶ Você trabalha em atividade de risco? Recebe 30% de periculosidade?
▶ Você é oficial ou encarregado? Quando exerce a função em linha viva, recebe o adicional de 15%?
▶ Você está recebendo as horas extras corretamente?
▶ Você teve treinamento/tem capacitação para executar as tarefas que lhe são atribuídas?
▶ Você sabe o que é convenção coletiva de trabalho? Você sabe para que serve?

Se qualquer destas questões básicas for "não", nós podemos ajudá-lo.

Saiba que todas estas conquistas foram obtidas em anos de muita luta. Talvez você nem fosse nascido e o sindicato já lutava pelos benefícios que você tem hoje. Você não está sozinho! Você tem um sindicato para garantir seus direitos. Venha, junte-se a nós. Você é o elo mais forte dessa corrente.

Por que sindicalizar-se:
➪ Pela sua segurança e da sua família;
➪ Para tornar mais forte a representatividade dos trabalhadores perante as empresas;
➪ Para dar respaldo ao sindicato na hora da negociação;
➪ Para aumentar o poder de fiscalização e melhorar as condições de trabalho;
➪ Pela valorização profissional e pessoal do trabalhador;
➪ Pela dignidade e respeito;
➪ Pela igualdade social.

SOE Maringá
Sindicato dos Oficiais Eletricistas e Trabalhadores na Indústria de Instalações Elétricas, Hidráulicas, Gás e Sanitárias de Maringá

Av. Brasil, 4312 - Sala 1302 - 13º andar
Ed. Transamérica - Centro - CEP 87.013-000
Maringá - PR - (44) 3031-9420 / (44) 3265-6897
administrativo@soemga.org.br - www.soemga.org.br

(44) 99863-0356
facebook.com/soemaringa
youtube.com/seliganosoe2015

Cartilha do Trabalhador

2019/2020

44.99863-0356
www.soemga.org.br